



DATOS ESTADÍSTICOS RELEVANTES

sobre gestión en el control y seguimiento de las Órdenes de Alejamiento

2010

La presente memoria estadística, de elaboración propia, contiene datos obtenidos de la gestión en el control y seguimiento de las Órdenes de Alejamiento dictadas por órganos judiciales asignadas a este Cuerpo, y cuyas víctimas poseen o poseyeron en algún momento su domicilio en el termino municipal de Vigo, correspondiente al ejercicio comprendido entre el 01/01/2010 al 31/12/2010.

índice

procedimientos ... 4 - 9

víctimas ... 10 - 14

agresores ... 15 - 16

actuaciones ... 17 - 22

anexo datos ... 23



órdenes de alejamiento RECIBIDAS

órdenes de alejamiento RECIBIDAS

99

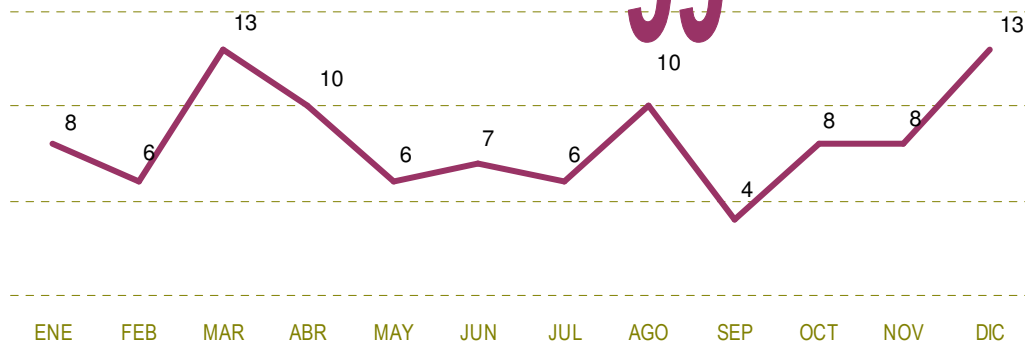

media de órdenes de alejamiento ACTIVAS (mensualmente)

media de órdenes de alejamiento ACTIVAS (mensualmente)

172

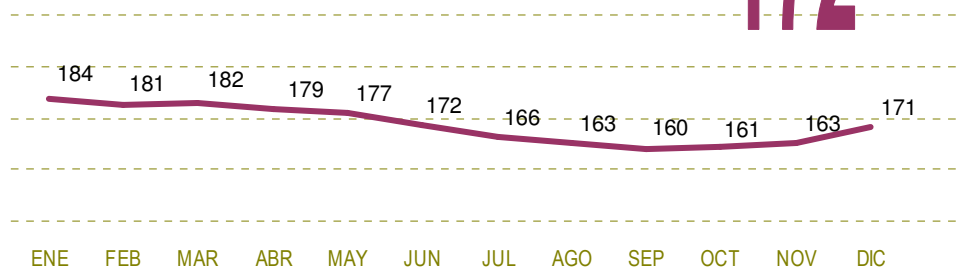



órdenes de alejamiento controladas

órdenes de alejamiento controladas

275

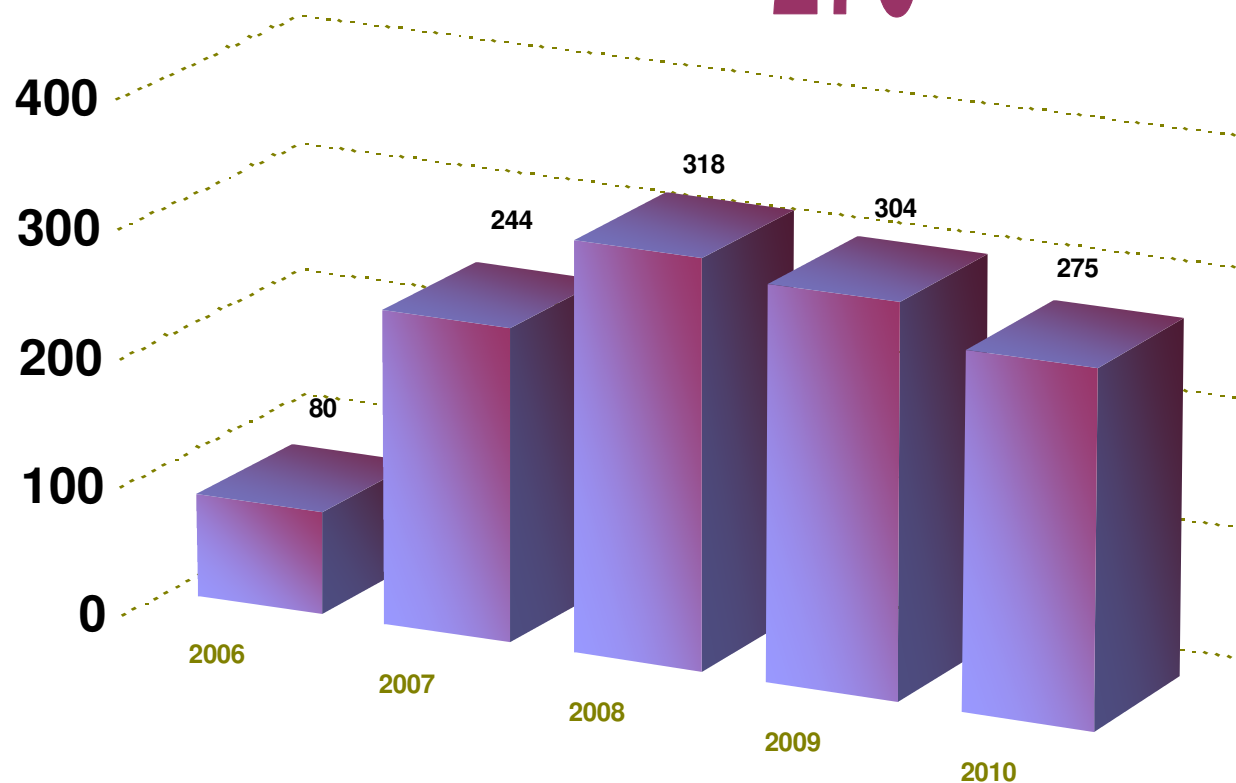



órdenes de alejamiento canceladas

órdenes de alejamiento canceladas 115

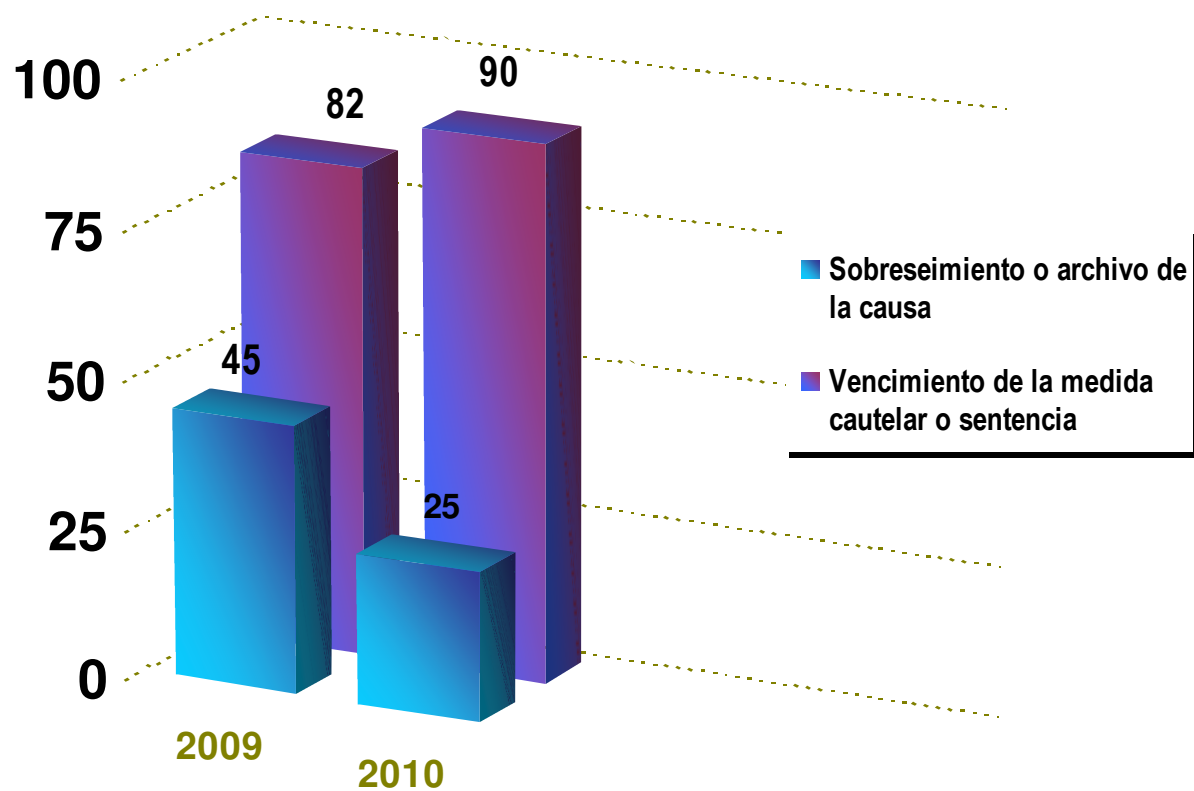



renuncias expresas

al estatus de
protección
policial



reanudación de convivencia
o de la relación afectiva
por expresa aceptación
de la víctima



órdenes de alejamiento objeto de control con dispositivo telemático

órdenes de alejamiento objeto de control con dispositivo telemático

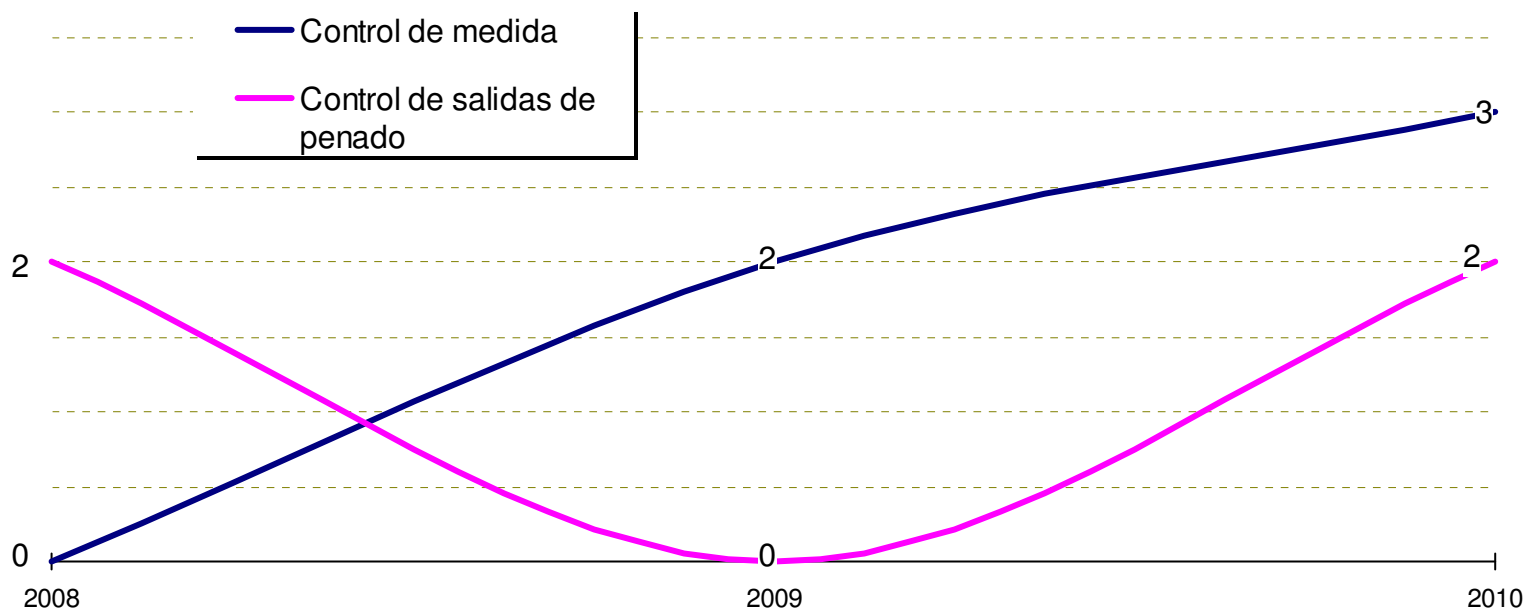



nivel de riesgo alcanzado por las órdenes de alejamiento

nivel de riesgo alcanzado por las órdenes de alejamiento

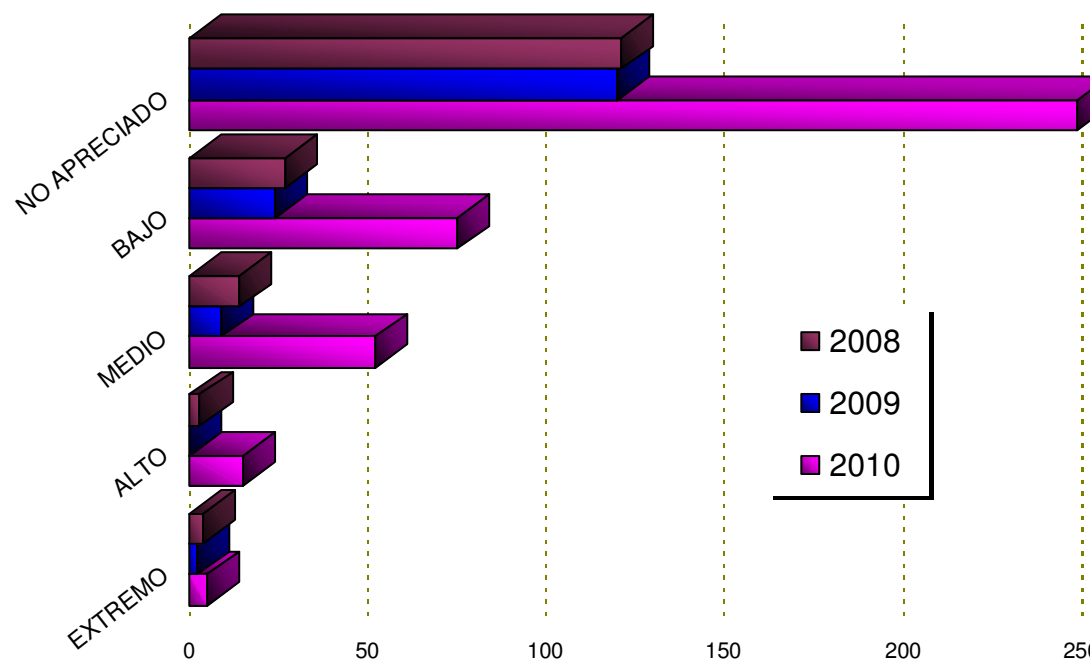

	EXTREMO	ALTO	MEDIO	BAJO	NO APRECIADO
2008	4	3	14	27	121
2009	2	0	9	24	120
2010	5	15	52	75	249



víctimas incorporadas al programa de seguimiento **103**

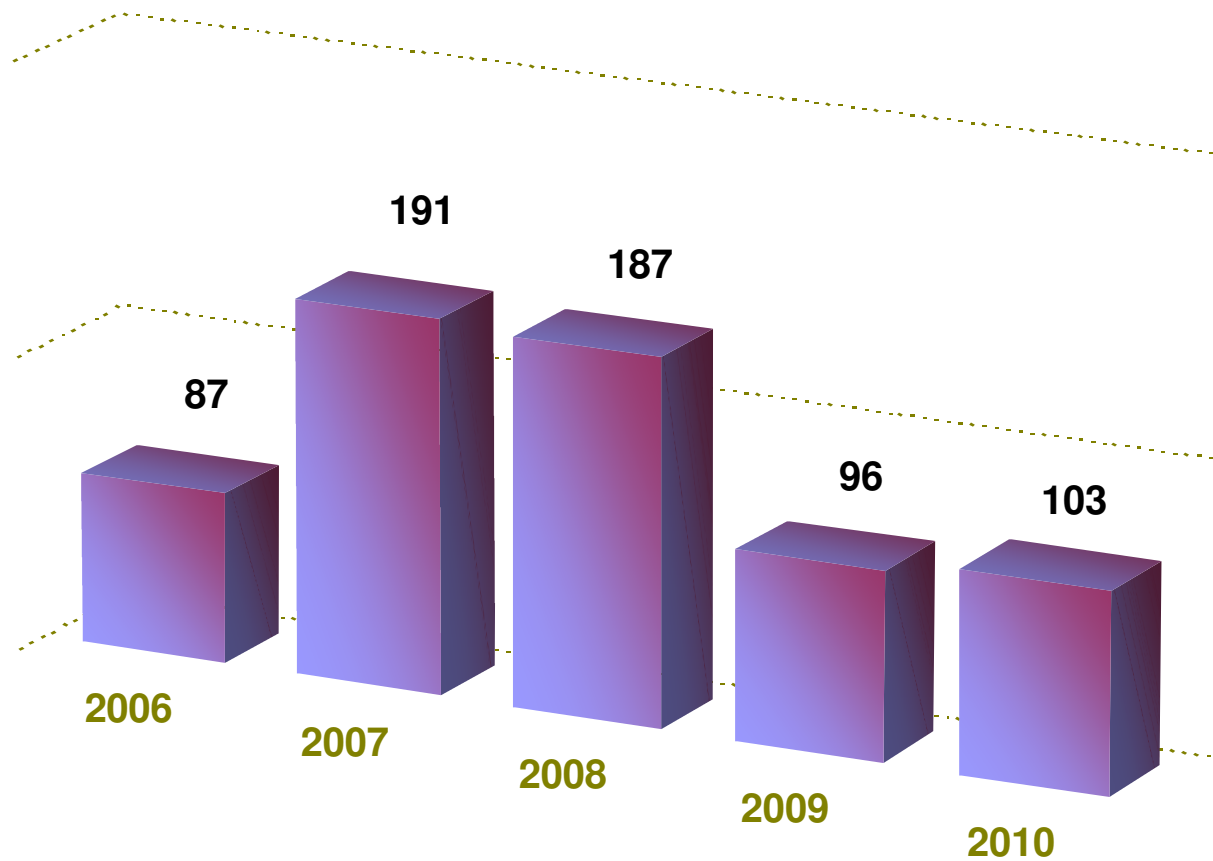



total de víctimas

total de víctimas

objeto de atención policial **662**

víctimas activas

víctimas activas

en el programa **173**



edades de las víctimas

edades de las víctimas

- Entre 0 y 19 años
- Entre 20 y 29 años
- Entre 30 y 39 años
- Entre 40 y 49 años
- Entre 50 y 59 años
- Entre 60 o más

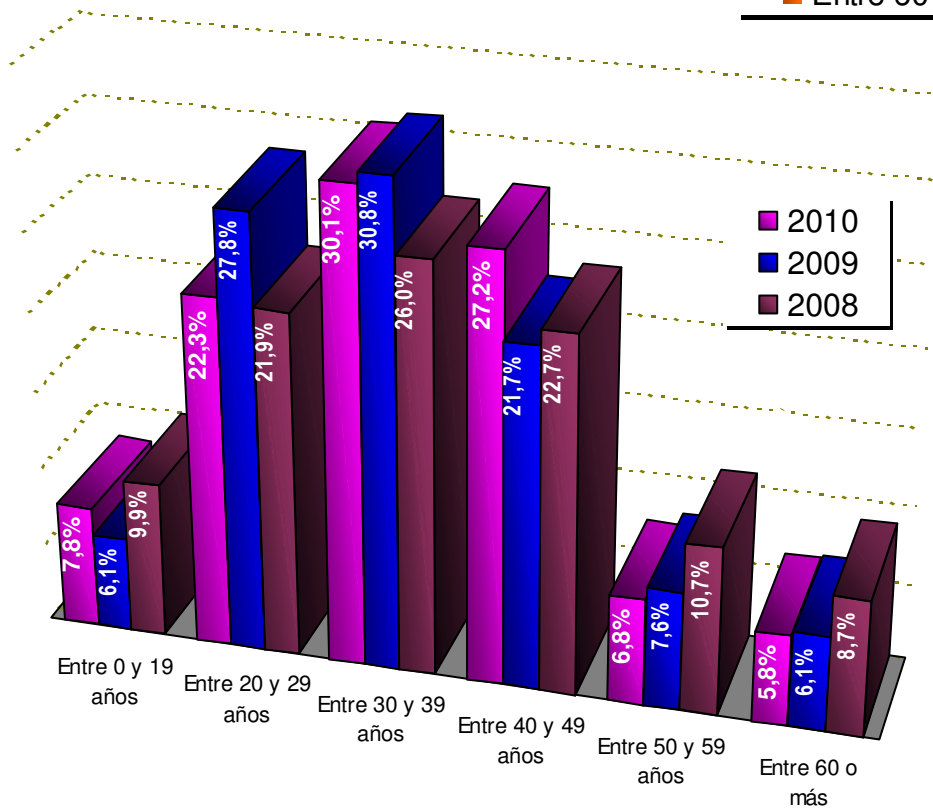
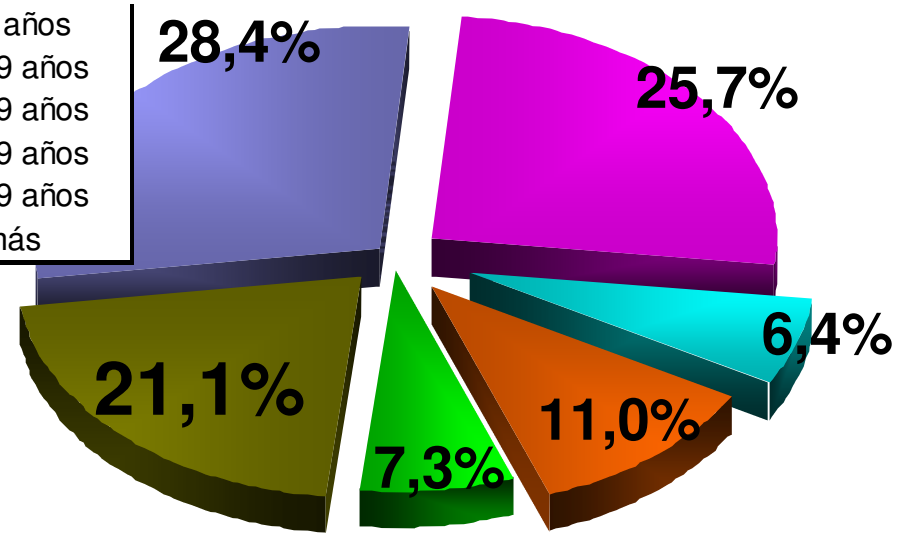



tipo de relación entre los implicados

- Expareja
- Pareja
- Pareja con convivencia
- Matrimonio

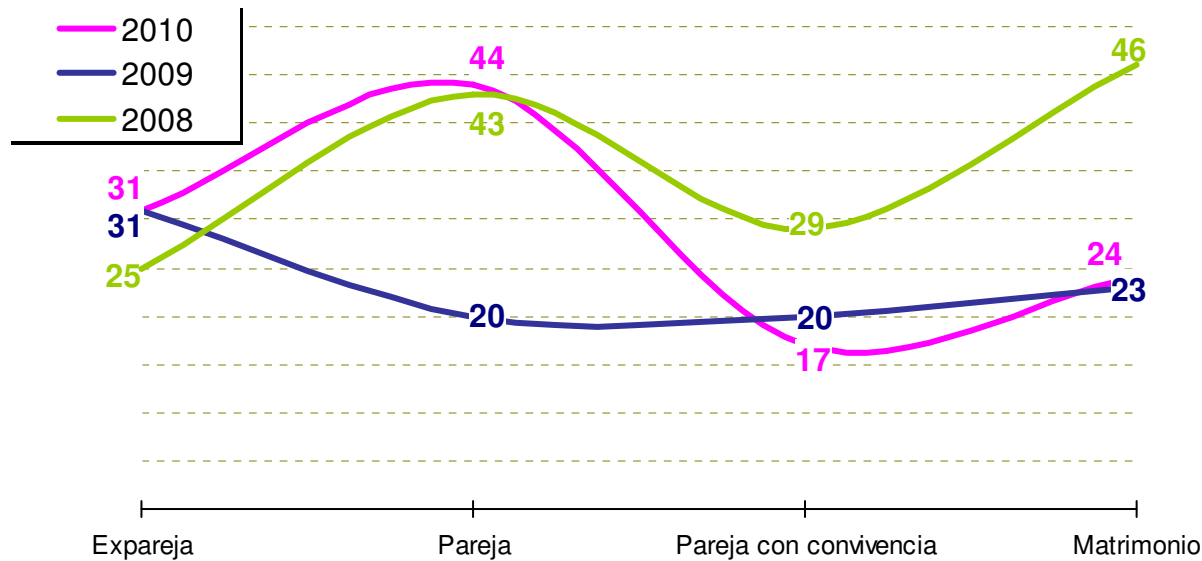
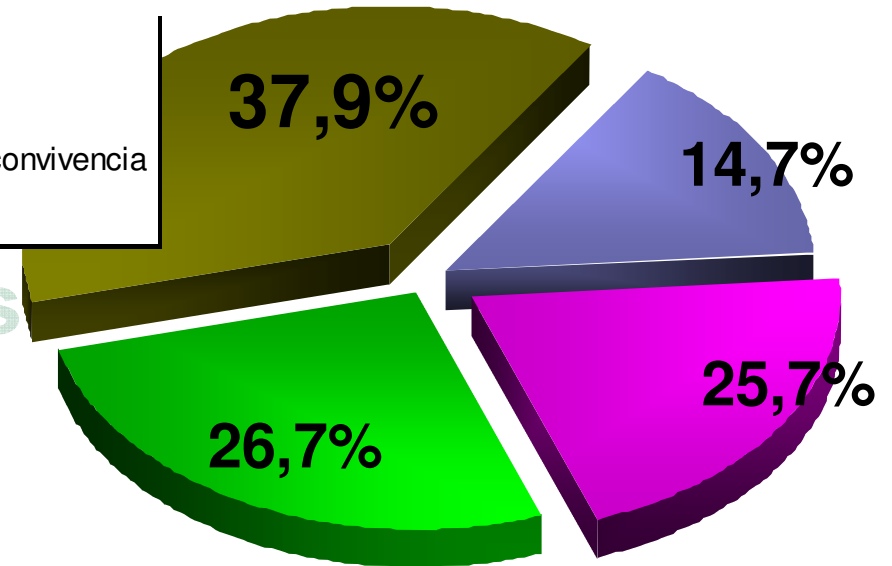



nacionalidades de las víctimas

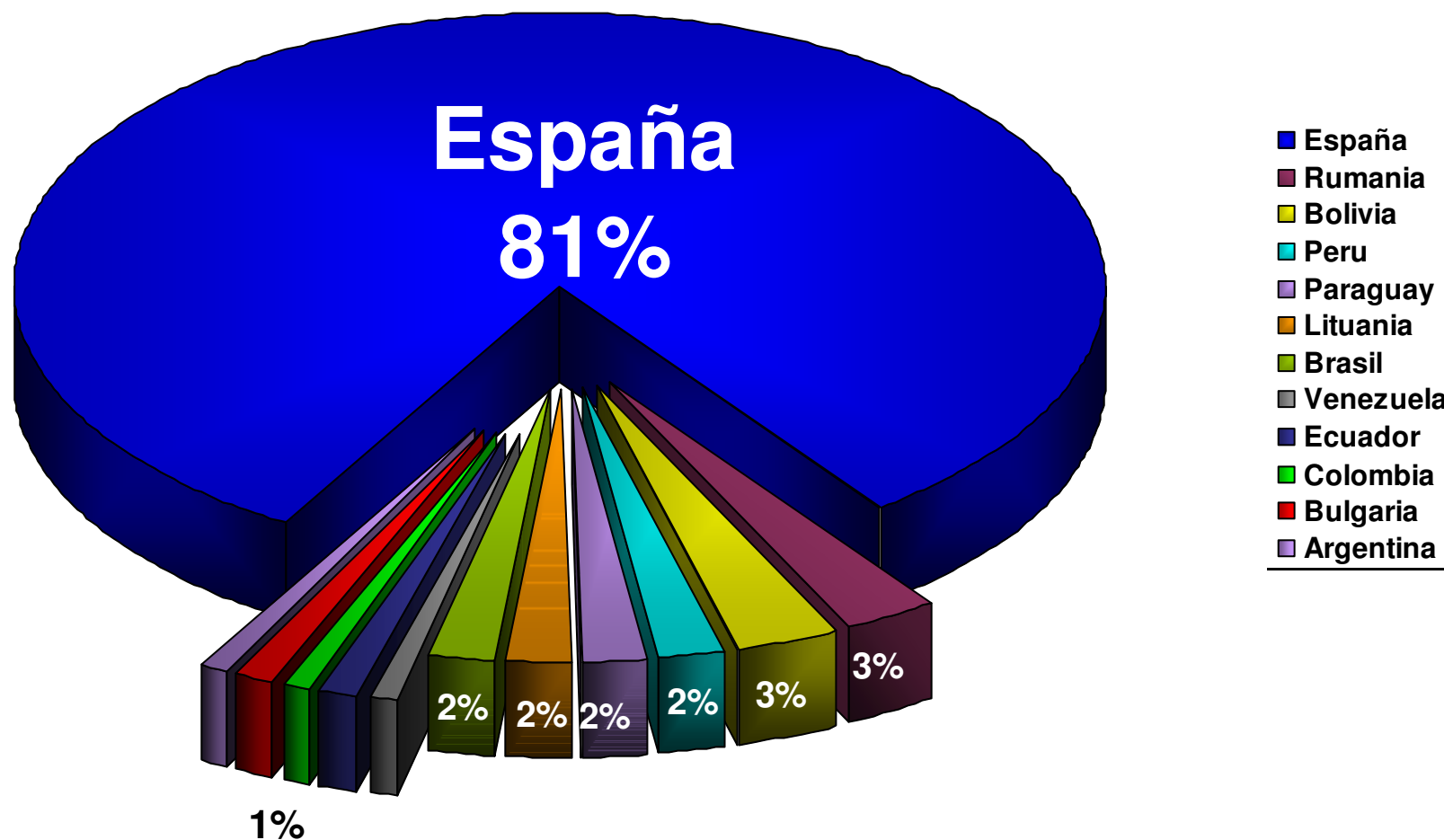



edades de los agresores

edades de los agresores

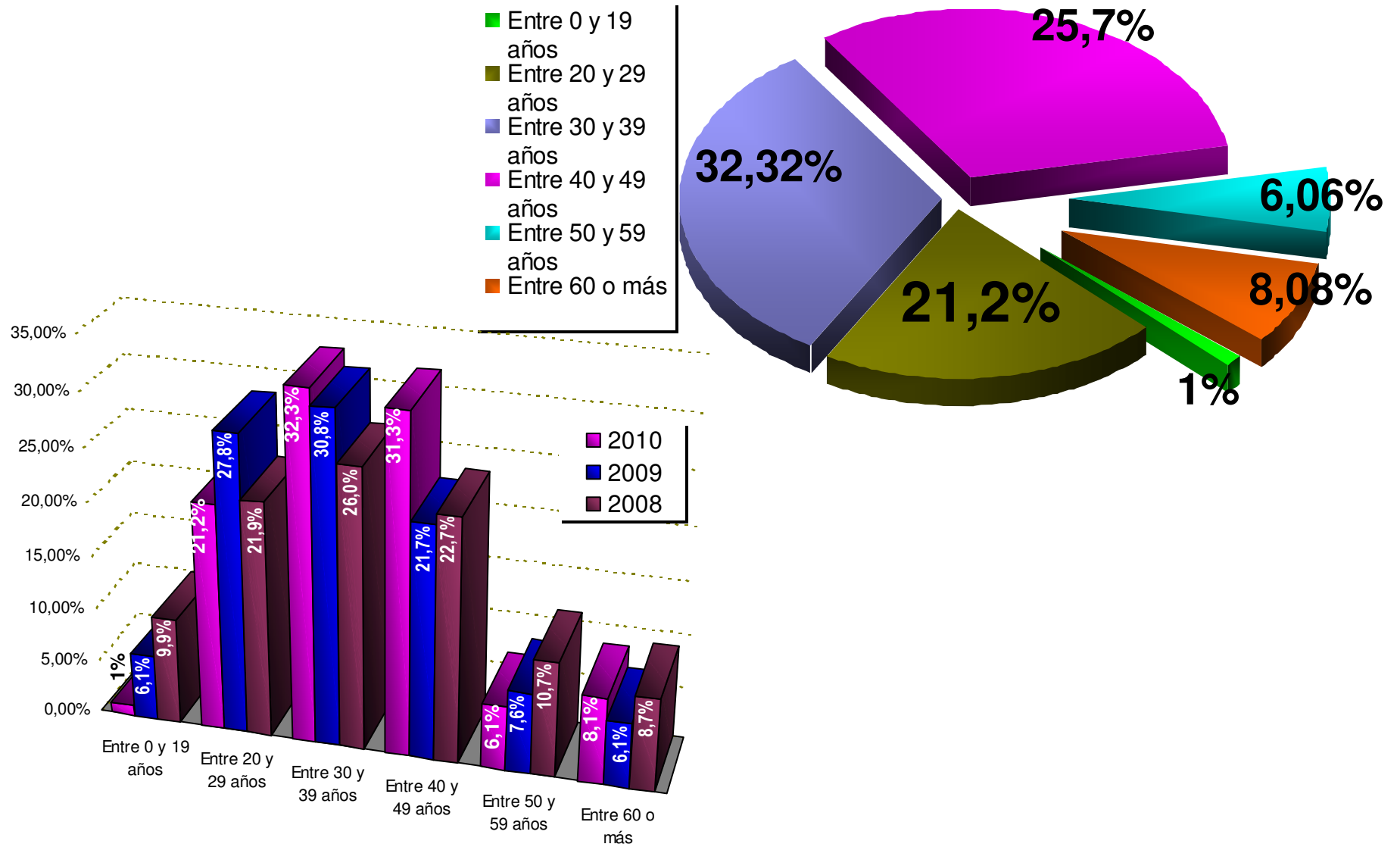



nacionalidades de los agresores

nacionalidades de los agresores

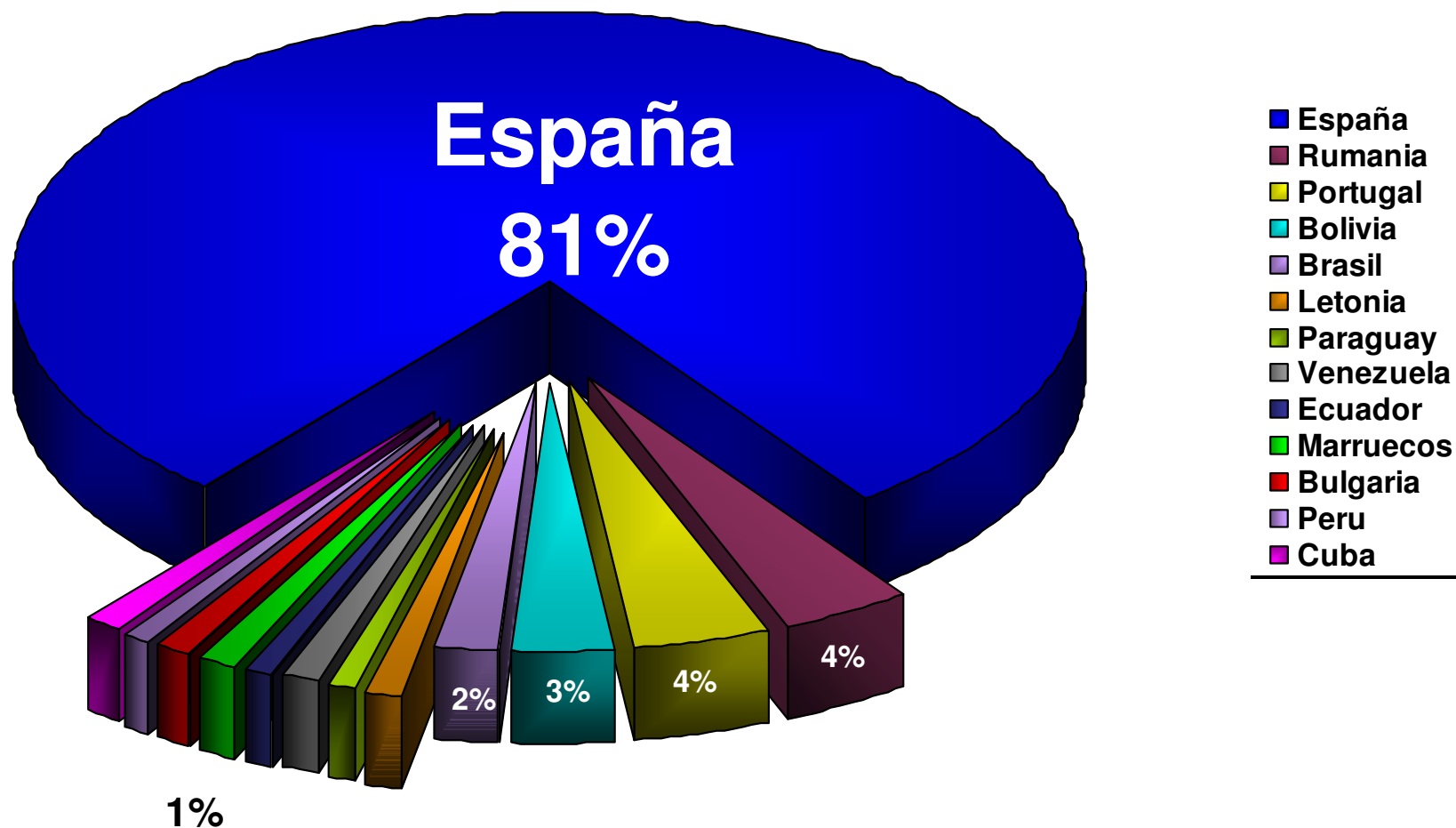



quebrantamientos 30

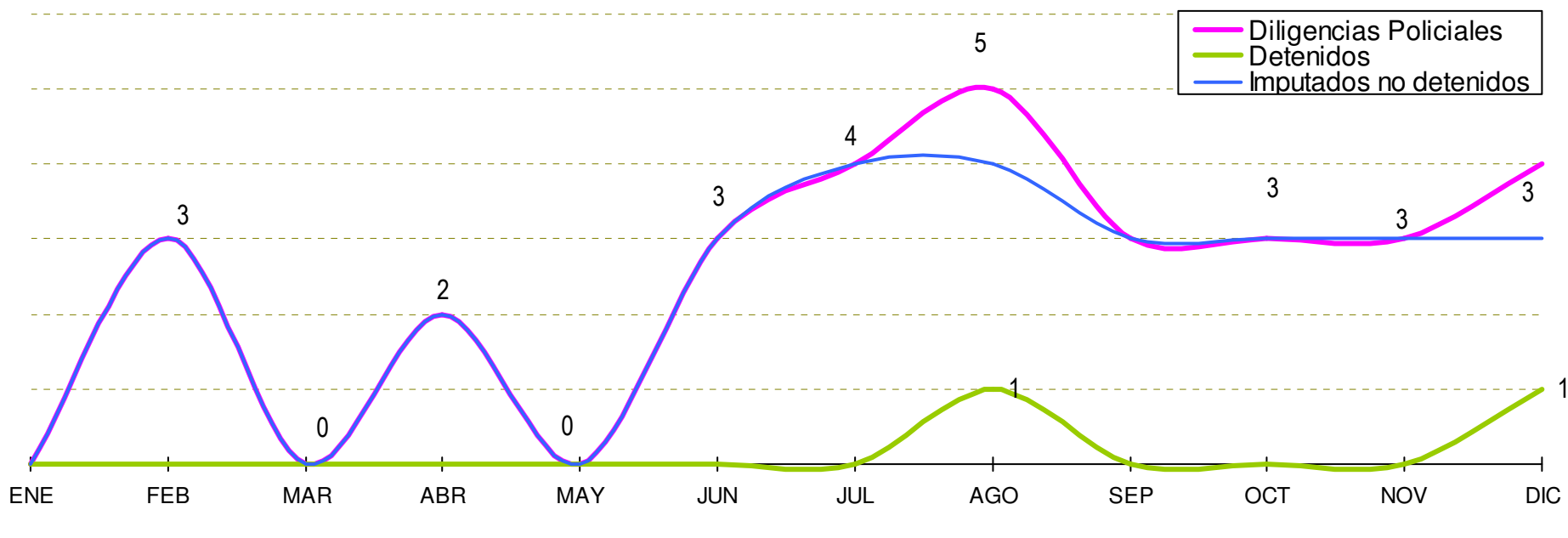



quebrantamientos tramitados por procedimiento de juicio rápido **21**

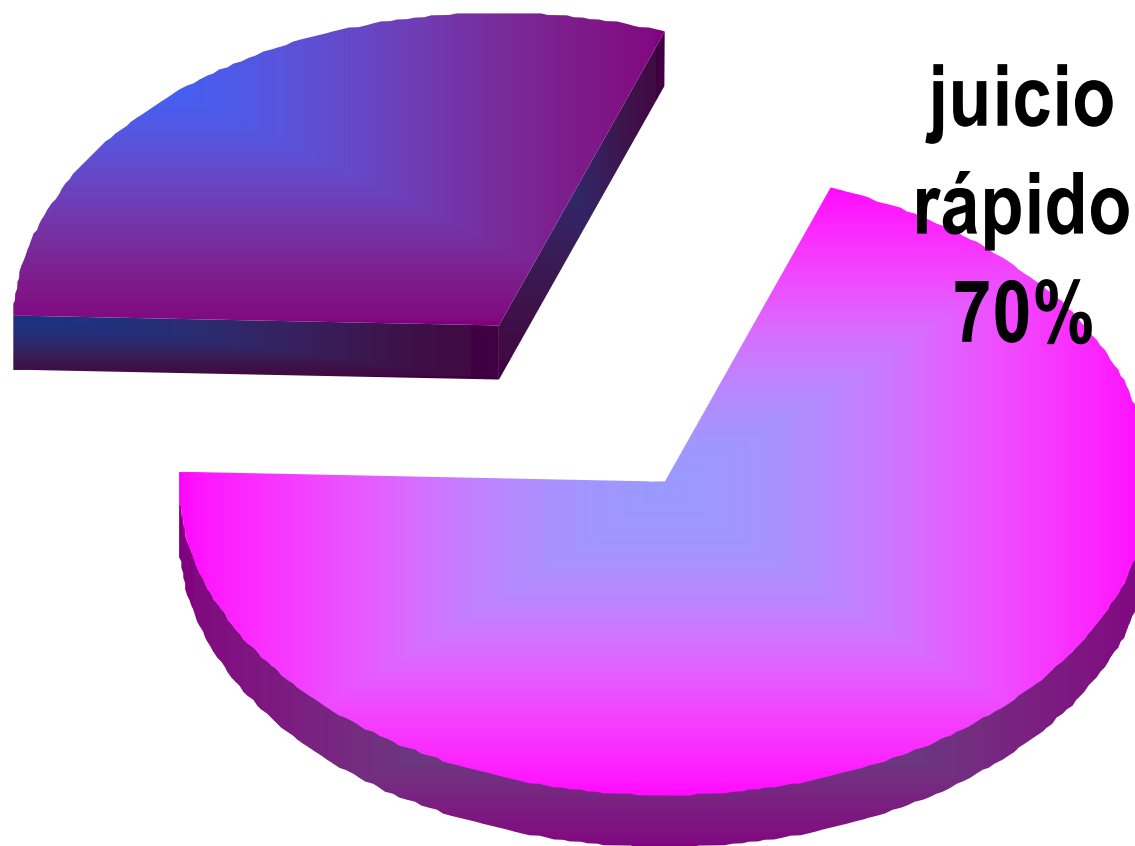



evolución en los quebrantamientos

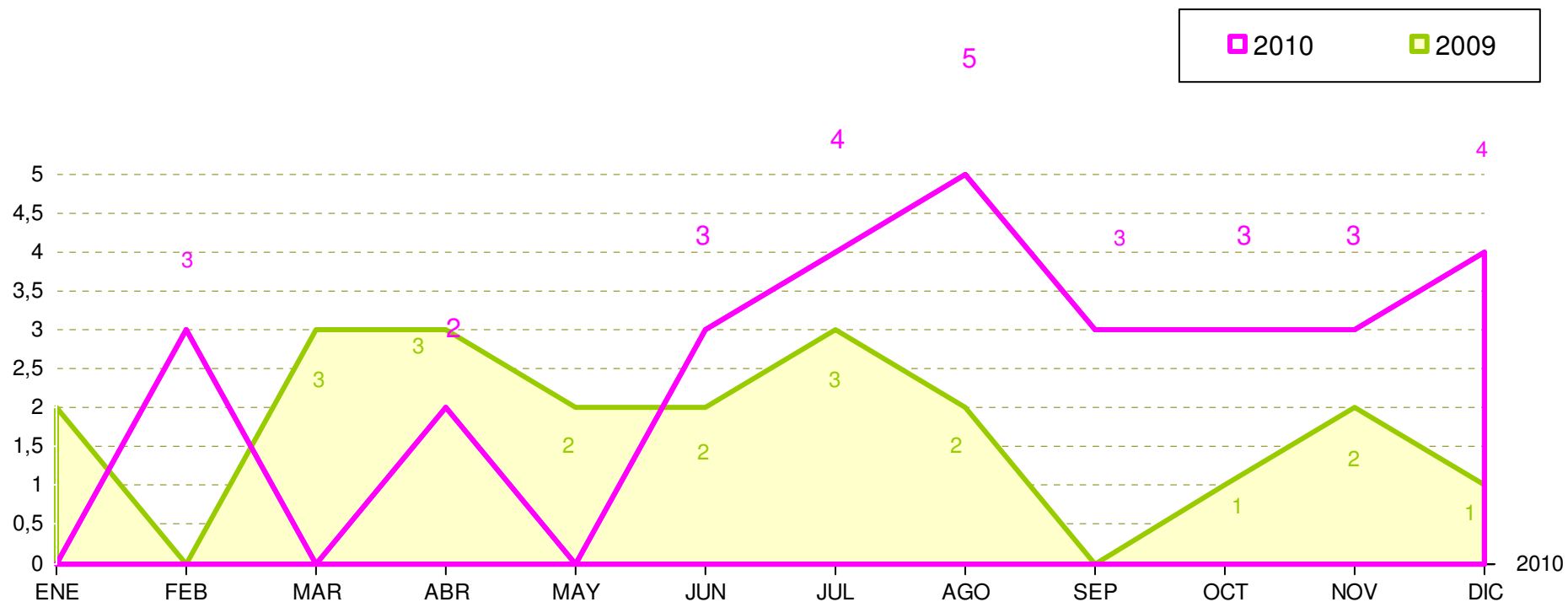



oficios judiciales informando sobre el control

595

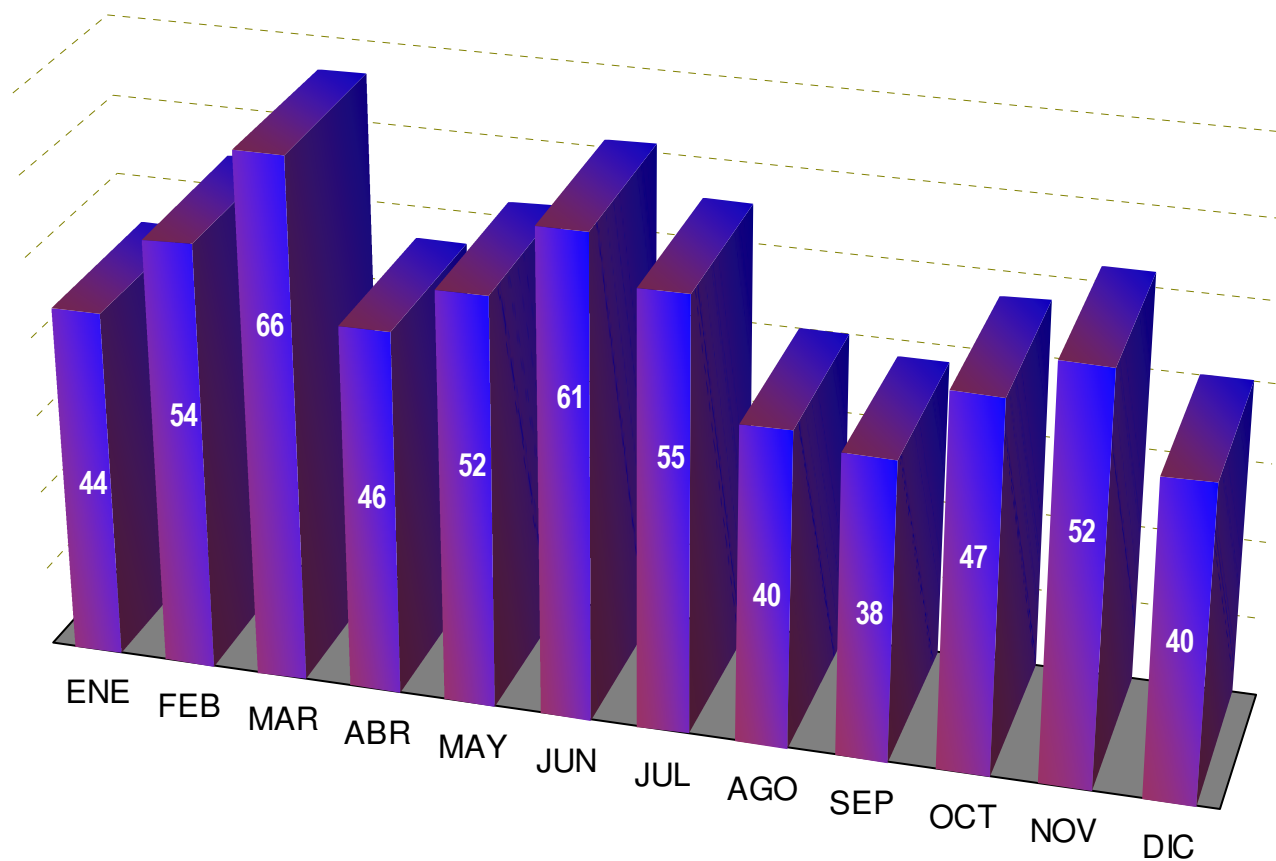



gestiones practicadas 5606

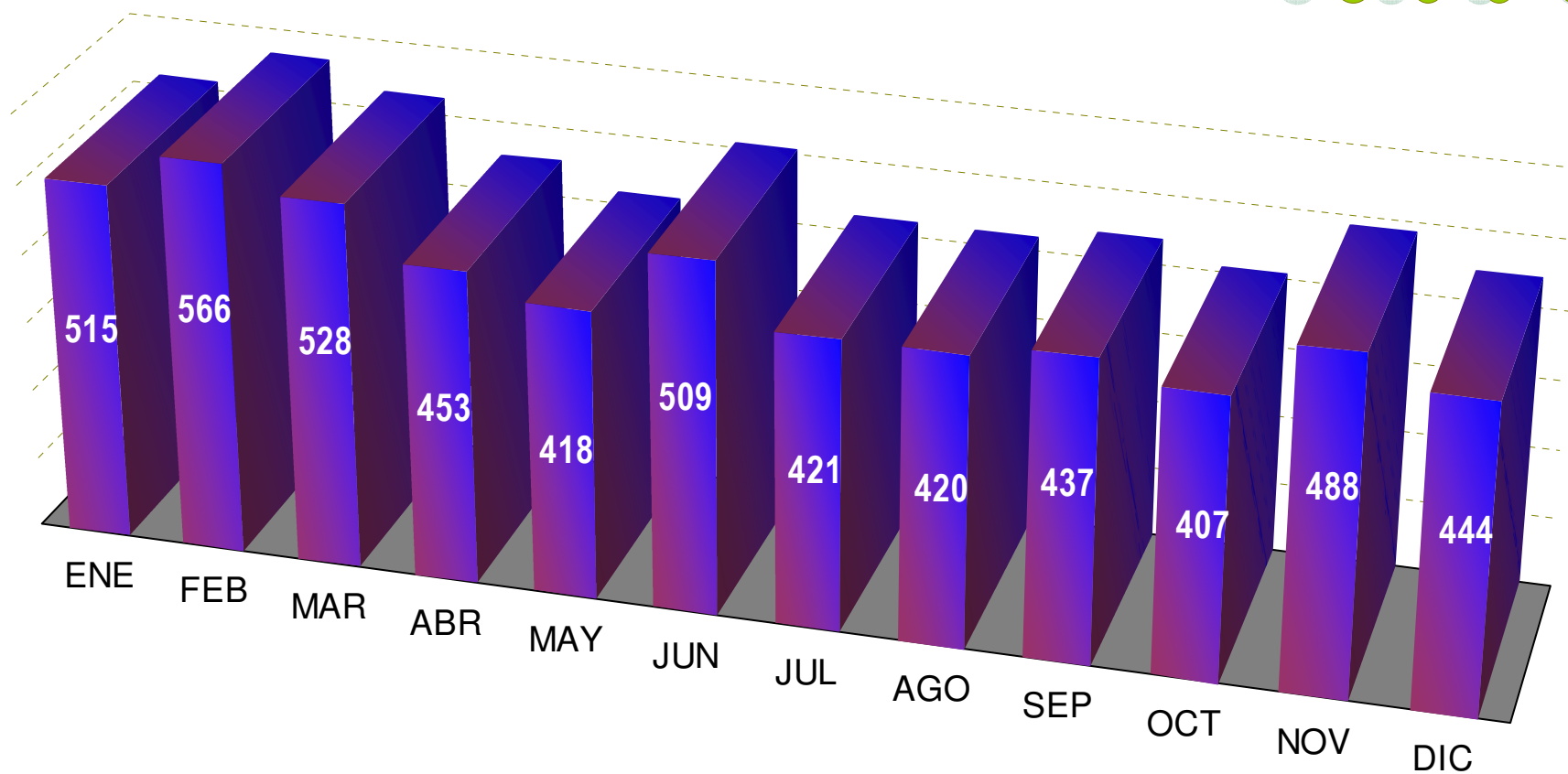



evolución de gestiones practicadas

